

Codice	Denominazione del corso d'acqua
A30000000010m	TORR. NOCE
A30000000020m	TORR. NOCE
A30000000030m	TORR. NOCE
A30000000040m	TORR. NOCE
A30000000050m	TORR. NOCE
A30000000060m	TORR. NOCE
A30000000070m	TORR. NOCE
A30000000080m	TORR. NOCE
A30000000090m	TORR. NOCE
A30000000100m	TORR. NOCE
A30101000010m	TORRENTE NOCE BIANCO
A30101000020m	TORRENTE NOCE BIANCO
A301010601010m	RIO CARESER
A301010601020m	RIO CARESER
A30200000010m	TORRENTE VERMIGLIANA
A30200000020m	TORRENTE VERMIGLIANA
A30200000030m	TORRENTE VERMIGLIANA
A302010010010m	RIO PRESENA
A302A10010010m	RIO PRESANELLA O STAVEL
A30300000010m	TORRENTE MELEDRIO
A30300000020m	TORRENTE MELEDRIO
A303010010010m	RIO DI CAMPO CARLO MAGNO
A30400000010m	TORRENTE TRESENICA
A30400000020m	TORRENTE TRESENICA
A30400000030m	TORRENTE TRESENICA
A30400000040m	TORRENTE TRESENICA
A304A20010010m	RIO ROSNA
A30500000010m	RIO SPOREGGIO
A30500000020m	RIO SPOREGGIO
A305000010010m	RIO MOLINO
A35100000010m	RIO LINOR - S. ROMEDIO
A35100000020m	RIO LINOR - S. ROMEDIO
A35100000030m	RIO LINOR - S. ROMEDIO
A351010010010m	RIO MOSCABIO
A35102000010m	RIO DI VERDES
A35102000020m	RIO DI VERDES
A35200000010IR	TORRENTE NOVELLA
A35200000020m	TORRENTE NOVELLA
A35200000030m	TORRENTE NOVELLA
A35201000010m	RIO SASSO O ROGGIA DI FONDO
A35201000020m	RIO SASSO O ROGGIA DI FONDO
A352010010010m	RIO DELLA MALGA
A352A10200010m	RIO RABIOLA
A352A10200020m	RIO RABIOLA
A352A10200030m	RIO RABIOLA
A35300000010IR	TORRENTE PESCARA
A35300000020m	TORRENTE PESCARA
A353010000010m	TORRENTE LAVAZE'
A353010000020m	TORRENTE LAVAZE'
A35400000010m	TORRENTE RABBIES
A35400000020m	TORRENTE RABBIES
A35400000030m	TORRENTE RABBIES
A354010200010m	RIO VAL MELEDA
A354010300010m	RIO VAL CAMPISOL
A3A1010000010m	RIO FOCE DI VAL PIANA
A3A1020000010m	RIO FOCE DI VALLE FAZZON
A3A3A10010010m	RIO RIBOSC
A3A4010000010m	RIO DI TUAZEN O RIO DI DENNO
A3A4020000010m	TORRENTE LOVERNATICO
A3Z1010000010m	TORRENTE RINASCICO
A3Z1010000020m	TORRENTE RINASCICO
A3Z2010000010m	RIO PONGAIOLA
A3Z2010000020m	RIO PONGAIOLA
A3Z2020000010m	RIO SETTE FONTANE
A3Z2020000020m	RIO SETTE FONTANE
A3Z4010000010m	TORRENTE BARNES
A3Z4010000020m	TORRENTE BARNES
A3Z5030000010m	RIO CORDA O CASTELLO

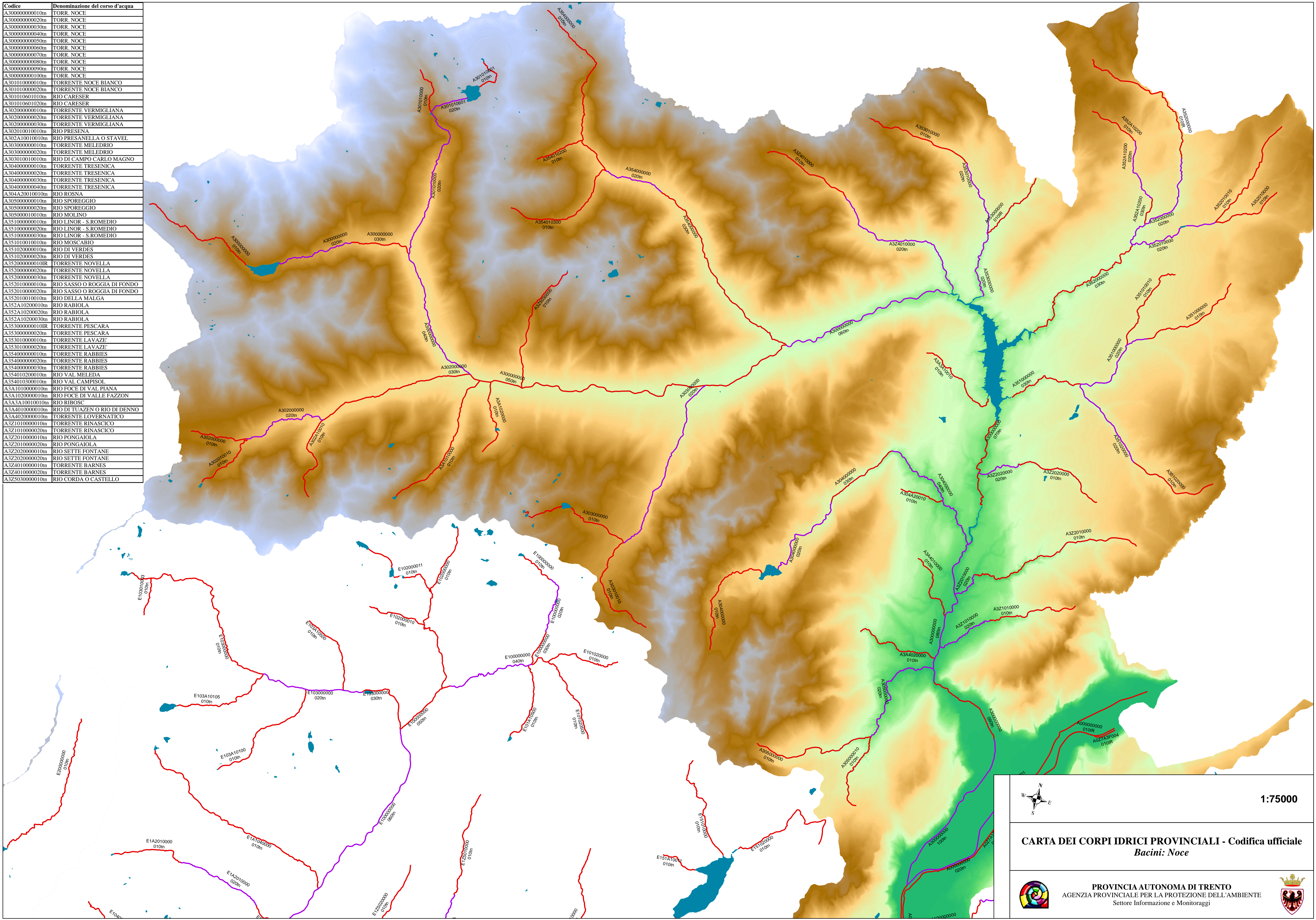

1:75000

**CARTA DEI CORPI IDRICI PROVINCIALI - Codifica ufficiale**  
*Bacini: Noce*



**PROVINCIA AUTONOMA DI TRENTO**  
 AGENZIA PROVINCIALE PER LA PROTEZIONE DELL'AMBIENTE  
 Settore Informazione e Monitoraggi

